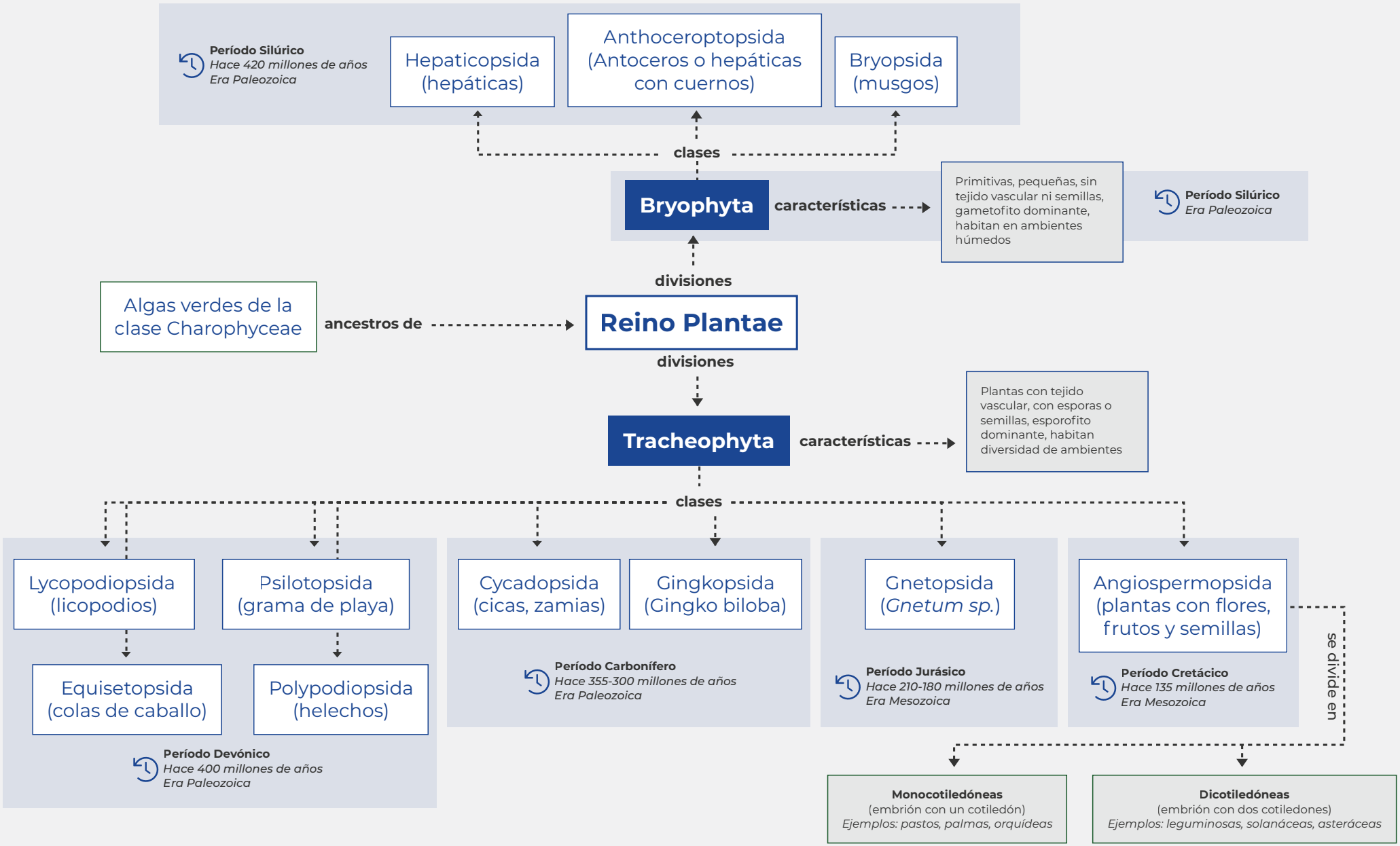
Período Silúrico
Hace 420 millones de años
Era Paleozoica
Hepaticopsida (hepáticas)
Anthoceroptopsida (Antoceros o hepáticas con cuernos)
Bryopsida (musgos)
clases
Bryophyta
características
Primitivas, pequeñas, sin tejido vascular ni semillas, gametofito dominante, habitan en ambientes húmedos
Período Silúrico
Era Paleozoica
divisiones
Algas verdes de la clase Charophyceae
ancestros de
Reino Plantae
divisiones
Tracheophyta
características
Plantas con tejido vascular, con esporas o semillas, esporofito dominante, habitan diversidad de ambientes
clases
Lycopodiopsida (licopodios)
Psilotopsida (grama de playa)
Equisetopsida (colas de caballo)
Polypodiopsida (helechos)
Período Devónico
Hace 400 millones de años
Era Paleozoica
Cycadopsida (cicas, zamias)
Gingkopsida (Gingko biloba)
Período Carbonífero
Hace 355-300 millones de años
Era Paleozoica
Gnetopsida (Gnetum sp.)
Período Jurásico
Hace 210-180 millones de años
Era Mesozoica
Angiospermopsida (plantas con flores, frutos y semillas)
Período Cretácico
Hace 135 millones de años
Era Mesozoica
se divide en
Monocotiledóneas
(embrión con un cotiledón)
Ejemplos: pastos, palmas, orquídeas
Dicotiledóneas
(embrión con dos cotiledones)
Ejemplos: leguminosas, solanáceas, asteráceas