

Alcance y modalidades de las operaciones policiales basadas en evidencia en el ámbito de estados federales. El caso argentino

Panel 3. Aplicación de la Policía Basada en Evidencia en la región

Alejandra Monteoliva

Especialista en Seguridad Ciudadana

Costa Rica, 8 de Septiembre 2023

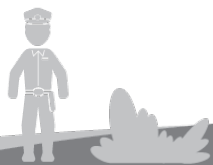

01

CONTEXTO TERRITORIAL Y
COMPETENCIAS POLÍTICO-
INSTITUCIONALES PARA LA
GESTIÓN DE LA
SEGURIDAD EN EL CASO
ARGENTINO.

02

SITUACIONES Y
PROBLEMAS PARA LAS
OPERACIONES POLICIALES
EN ESTADOS FEDERALES.

03

IMPLEMENTACIÓN DE
RESPUESTAS OPERATIVAS
BASADAS EN EVIDENCIAS.



Simposio Internacional
Modelos Policiales Preventivos:
**Contribuciones a la
Seguridad Humana**



Contexto territorial para la gestión de la seguridad

- La organización territorial del Estado Federal: 24 jurisdicciones (23 provincias + 1 CABA) y 1,298 municipios.
- La extensión territorial continental es de 2,791,810 km².
- Cuenta con 15,000 km de fronteras= 9,376 territoriales y 5,117 fluviales
- Cuenta con Hidrovía Paraná-Paraguay de 3,400 km de largo.
- Población total (Censo 2022) de: 46,044,703 habitantes, el 37% (17,106,406 hab) que se encuentran en CABA + AMBA (13,934 km²)



Competencias político – institucionales para la gestión de la seguridad

- La gestión de la seguridad se enmarca en un sistema moderadamente fragmentado:

a) competencias federales: contrabando, narcotráfico, trata de personas y secuestro extorsivo, lavado de activos, delitos de lesa humanidad...

b) competencias provinciales: delitos comunes

- Ley de Seguridad Interior 24.059/1991

- La gestión de la Seguridad Pública/Ciudadana como competencia provincial.

- Dos niveles en cuanto a fuerzas o cuerpos policiales:

a) Las de Jurisdicción Federal: GNA, PFA, PSA y PNA

b) Las de jurisdicción Provincial: 24 + 1

c) Ley de desfederalización en tema de estupefacientes: Bs As, Córdoba, Salta, Formosa, Chaco, E. Ríos, Sgo del Estero y CABA.

d) SNIC – Sistema Nacional de Información Criminal

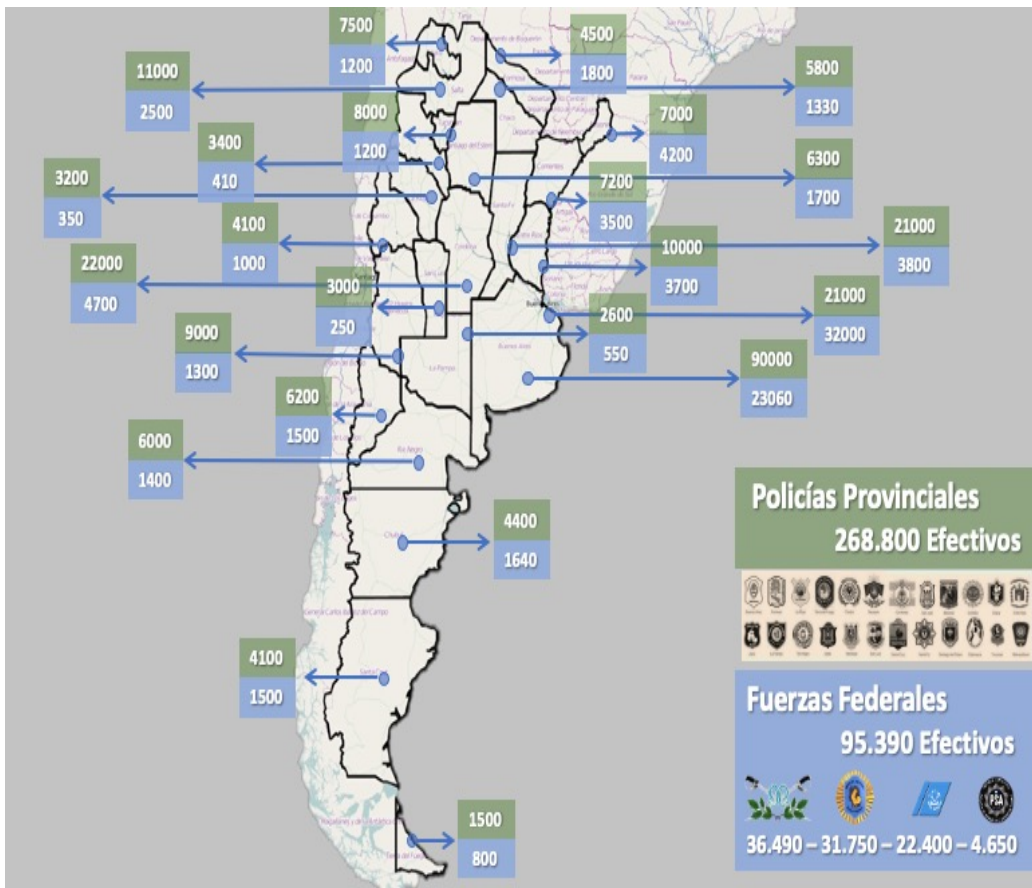

HOMICIDIOS DOLOSOS 2022

En 2022 se registraron **1.959** víctimas de homicidios dolosos

La tasa de homicidios dolosos

cada 100.000 habitantes (cantidad de víctimas)

Tasas más altas de homicidios **Tasas más bajas de homicidios**

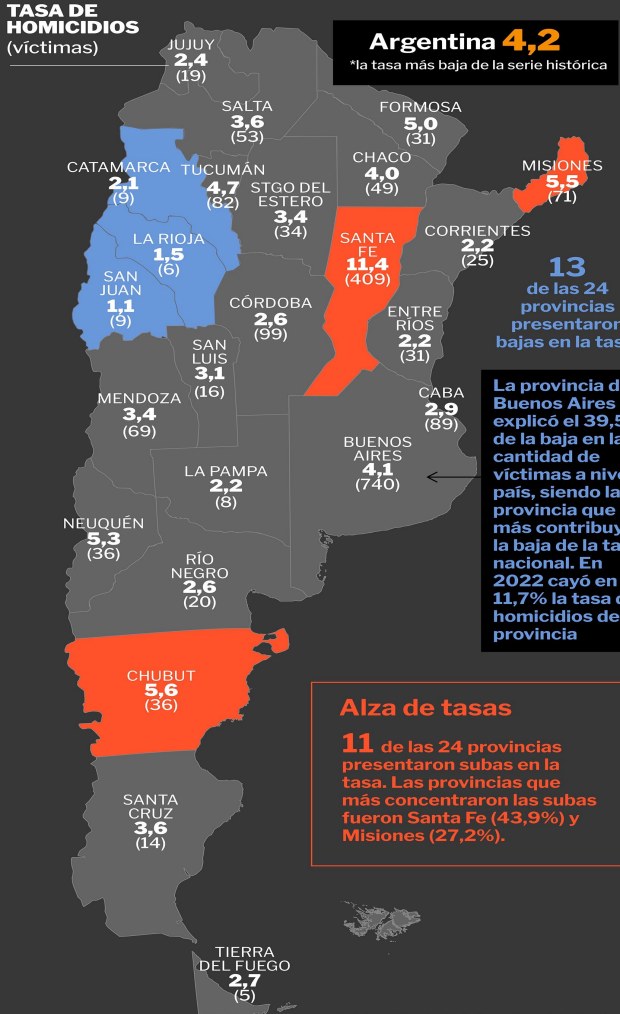

FUENTE: Ministerio de Seguridad de la Nación

Tendencia delictiva

EVOLUCIÓN DE LA TASA DE HOMICIDIOS CADA 100.000 HAB EN ARGENTINA

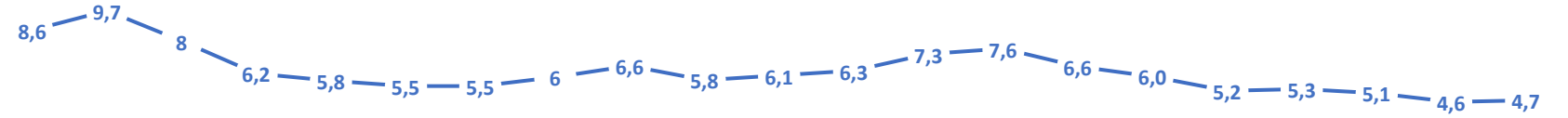

EVOLUCIÓN MENSUAL DEL ÍNDICE DE VICTIMIZACIÓN NACIONAL (IVI) Julio 2022 – Julio 2023

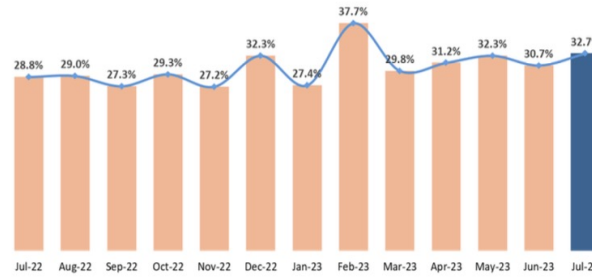

EVOLUCIÓN DEL ÍNDICE DE VICTIMIZACIÓN NACIONAL (IVI) POR REGION Julio 2022 – Julio 2023

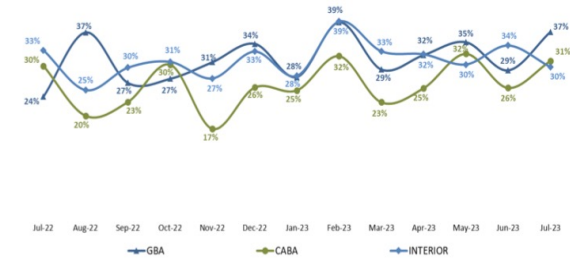

EVOLUCIÓN MENSUAL DE LOS PRINCIPALES DELITOS Julio 2022 – Julio 2023

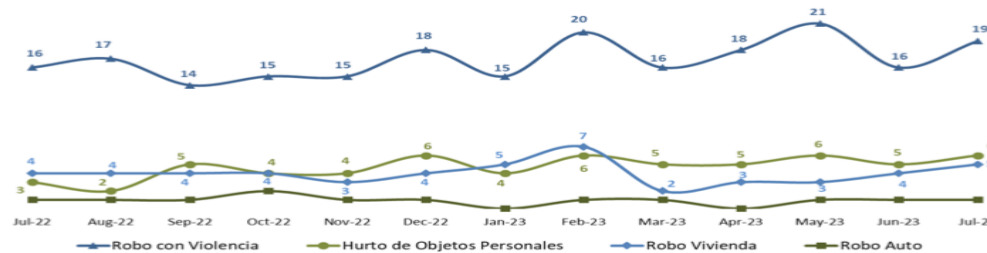

Fuente: LICIP, 2023: Informe de Victimización mes de julio 2023. Laboratorio de Investigaciones sobre Crimen, Instituciones y Políticas. Universidad Di Tella, Buenos Aires.



NOA

- Clan Castelo (Salta)
- Patrón del Mal del Norte (Salta)
- Raúl Ricardo Rojas
- Marcos Sebastian Sanguino
- Rodrigo Sebastián Medina

NORESTE

- **Primer Comando de Frontera** (Néstor F “Loco” Rojas, Mis)
- Los Gitanos (Mis)
- Carlos Alberto Barreiro (Chaco)
- Francisco Antonio Noguera (Corrientes)
- **Los Monos** (Rosario, Prov Sta Fe)

Características Generales de la criminalidad organizada

- Han evolucionado y se han vuelto más complejas con limitado alcance internacional propio.
- Fuerte presencia recurso humano importado de la region en diferentes escalas y características, Clanes familiares.
- Fuerte connivencia con actores de la política, del sistema penitenciario y judicial, etc
- Operación intracarcelaria consolidada.
- Nexo con el fenómeno futbol.



CABA

- Marco Antonio Estrada González (1.11.14)
- Loco Cesar (V 31)
- Mafia China
- Barras bravas

CORDOBA

- La Hermandad
- Los Zetas o Zorritos
- Clan Yiyo Ramallo “acecha”
- José Carlos Sanchez Rodríguez
- Clan “Diente” Villaruel
- Carbajal Conde y Romero Salvatierra

PBA

- Mario Roberto Segovia
- Alejandro González “Batata”
- Barras Bravas
- Banda de El Quijote (Gustavo Sancho)
- Los Nenes Bien
- Piratas del asfalto
- Mafia China

• ROSARIO

2023: 190 homicidios

Tasa de 22 homicidios cada 100 mil habb

Gráfico 31. Cantidad de víctimas de homicidios. Departamento Rosario. Enero-Junio, período 2014 - 2023.

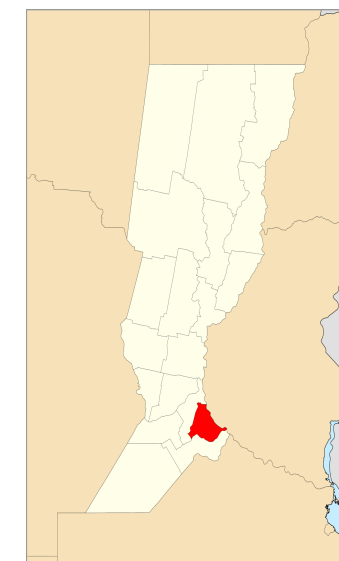

Las operaciones policiales en Estados Federales

Situaciones que afectan la operación policial

- Carencia de **sistema integrado de información** delictual y operativa de las fuerzas federales.
- **Desarticulación interjurisdiccional** (Nación y Provincias) para la operación conjunta.
- Desconocimiento de las **condiciones de bienestar** del recurso policial.

Evidencias generadas

- Diseño planificado de operaciones regulares en AMBA.
- Planificación operativa conjunta mediante los Comandos Operativos Unificados.
- Censo de condiciones de bienestar (2018) permitió ajustar el empeñamiento operativo de las 4 fuerzas federales (Obra social, Banco Nación, Procrear).



Despliegue planificado de Operaciones Regulares Federales (1)



- ✓ Operativos de Frontera
- ✓ Comandos Unificados Territoriales
- ✓ Despliegue AMBA (ODT, Accesos y Gral Paz)
- ✓ Despliegue CABA (CS)
- ✓ Intervención Federal en la Saturación de Áreas
- ✓ Terminales Seguras – Viaje Seguro
- ✓ Barrios Seguros (UPB)
- ✓ Cosecha Segura
- ✓ Trenes Carga



Simposio Internacional
Modelos Policiales Preventivos:
**Contribuciones a la
Seguridad Humana**



Despliegue planificado de Operaciones Regulares en AMBA (1)

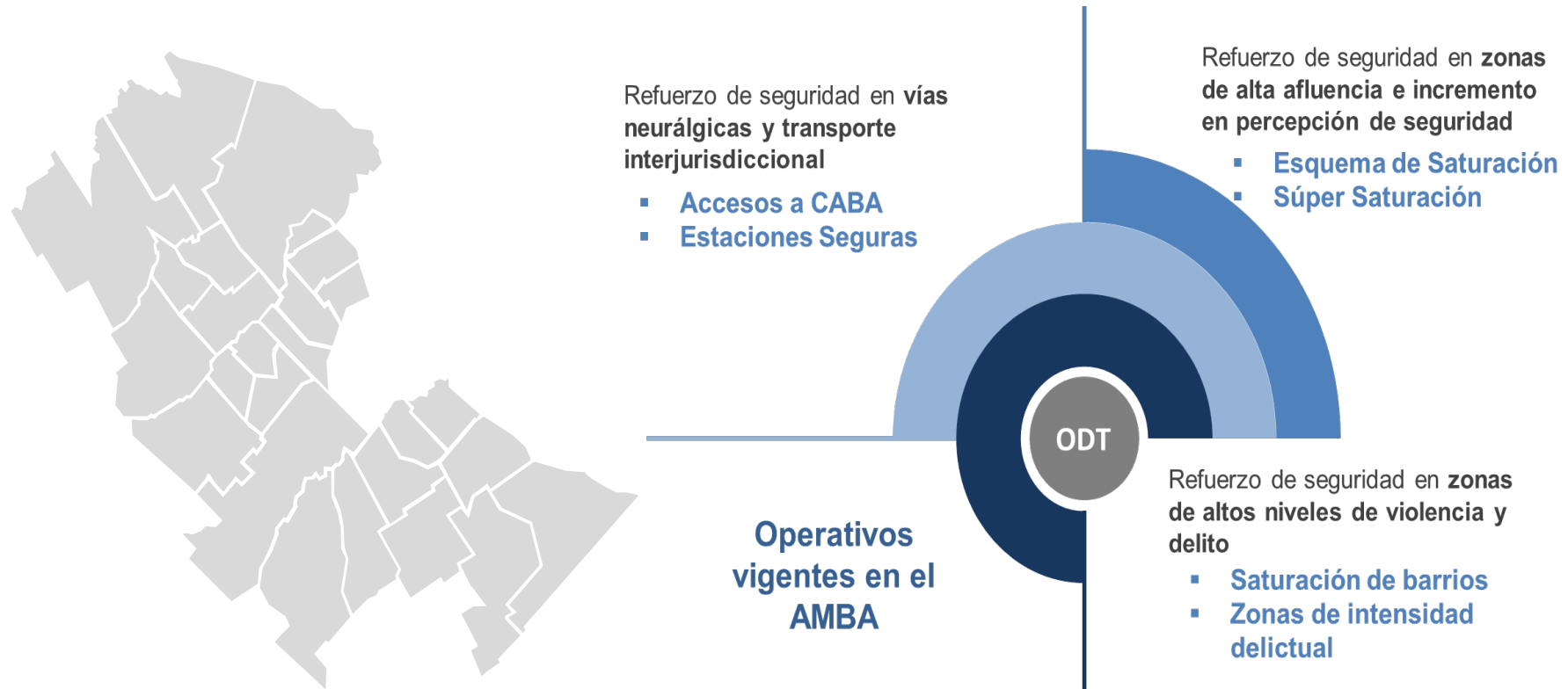

Simposio Internacional
Modelos Policiales Preventivos:
Contribuciones a la Seguridad Humana



Comando Operativo Unificado

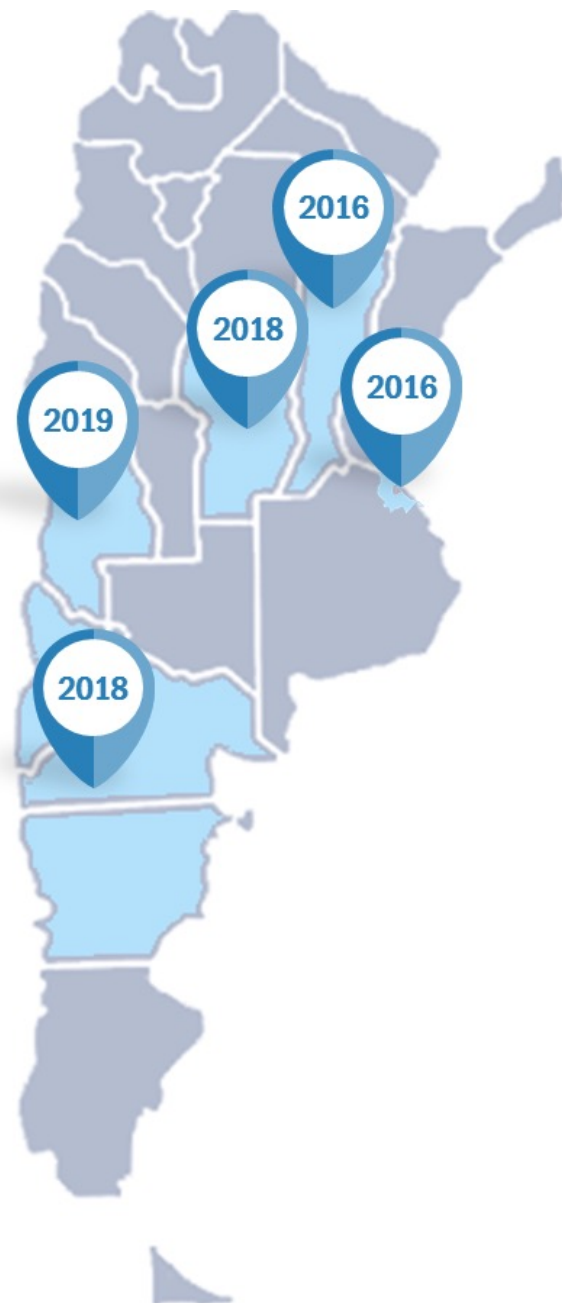

○ Ejes de Acción

- Inteligencia Criminal
- Operativos de Seguridad Ciudadana
- Investigación Judicial.

○ Funciones

- ✓ Coordinar una estrategia común de trabajo
- ✓ Generar y consolidar circuitos de comunicación fluidos
- ✓ Supervisar la ejecución de los planes de Operaciones
- ✓ Eficientizar la investigación
- ✓ Diseñar las operaciones en relación al Mapa del Delito.

Mendoza



Córdoba



Santa Fe



Patagónico



Buenos Aires

