Prevención desde La Libertad

Patricio Morera Víquez | Fundación La Libertad (Parque La Libertad)


libertad





La Libertad

¿por qué?

SEMBREMOS SEGURIDAD
ESTRATEGIA INTEGRAL DE PREVENCIÓN PARA LA SEGURIDAD PÚBLICA

_Priorizar delitos y riesgos sociales
_Identificar las estructuras comunitarias
_Articular capacidades interinstitucionales e institucionales

ESTRATEGIA DE PREVENCIÓN DE LA VIOLENCIA

Fomentar espacios de encuentro participativos
Promover el empoderamiento ciudadano y organizacional
Fortalecer identidad cultural comunitaria para incrementar el sentido de pertenencia



La Libertad

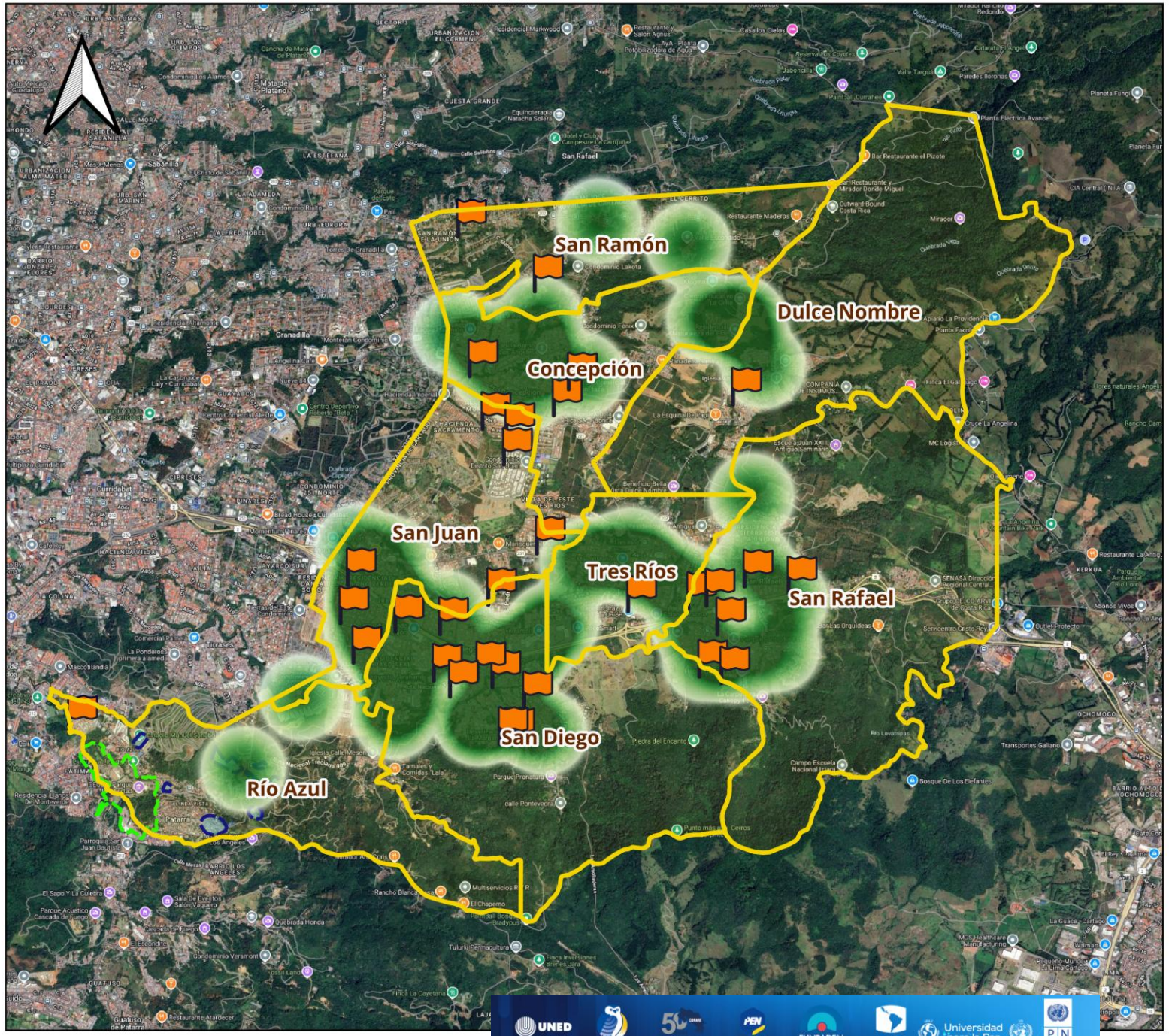

La Unión

Comités de seguridad

Delitos contra la propiedad

Máximo

Mínimo

Parque La Libertad

La Libertad


San Juan
San Diego
Estadio Río Azul
Zona 1
CHATARRERA
Río Azul
Zona 3
Zona 4
Zona 8
Zona 5
Zona 6
Río Azul
Parque La Libertad
Comité de Seguridad
Delitos contra la propiedad
Máximo
Mínimo
Zonas identificadas


Suiza.
COMPAÑÍA
CIRCO
La Libertad
POR La Libertad
STAFF


Suiza.
COMPAÑÍA
CIRCO
La Libertad
POR La Libertad




COMPAÑÍA
CIRCO
La Libertad
POR La Libertad





Fiestas Patrias

















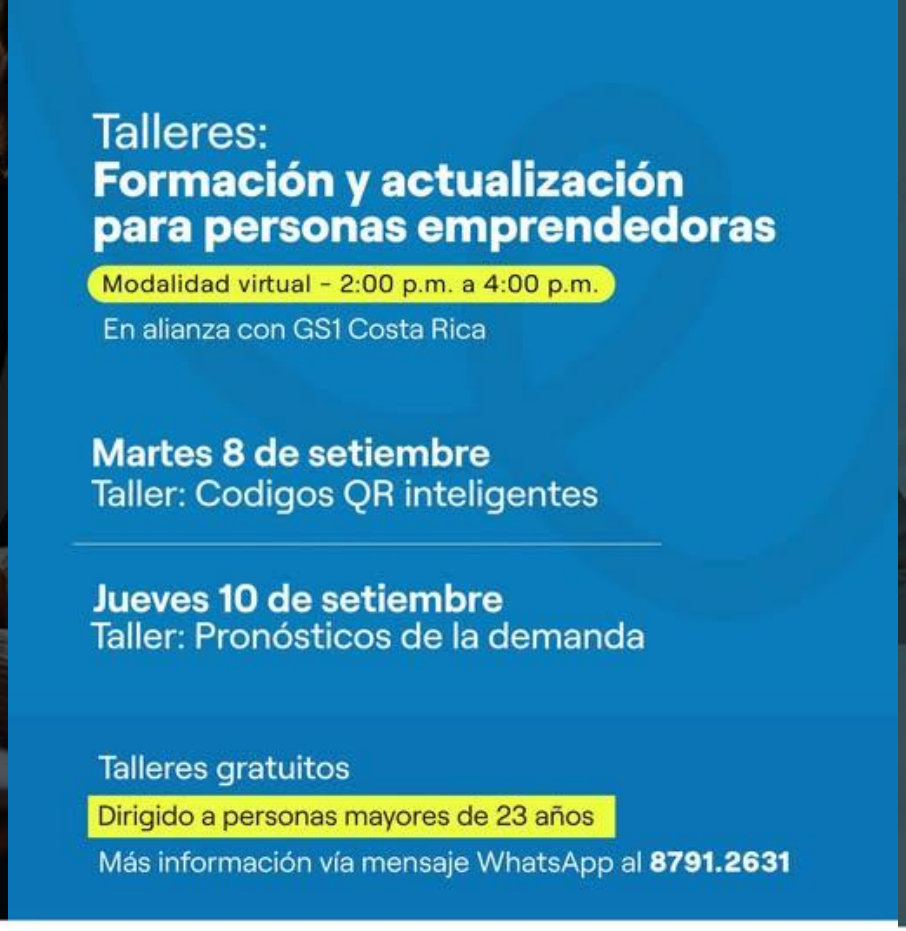



Especial Costa Rica | Ministerio de Cultura y Juventud, Gobierno de Costa Rica | La Libertad | Cámara de Bancos e Instituciones Financieras de Costa Rica

Especial Costa Rica | Ministerio de Cultura y Juventud, Gobierno de Costa Rica | La Libertad | GS1 Costa Rica

Especial Costa Rica | Ministerio de Cultura y Juventud, Gobierno de Costa Rica | La Libertad | Banca para el Desarrollo

UNED | Escuela Ciencias Sociales y Humanidades | PEN Programa Estado de la Nación | Criminología Costa Rica 2010 | FUNPADEM | BASC | FLACSO Costa Rica | Universidad para la Paz | PNUD









esencial COSTA RICA | MINISTERIO DE CULTURA Y JUVENTUD GOBIERNO DE COSTA RICA | La Libertad | Staton Foundation





UNED | ESCUELA CIENCIAS SOCIALES Y HUMANIDADES | PEN PROGRAMA ESTADO DE LA NACIÓN | CRIMINOLOGÍA COSTA RICA 2010 | FUNPADEM | BASC | FLACSO COSTA RICA | Universidad para la Paz | PNUD

Congreso Internacional Criminalidad Juvenil:

PREVENCIÓN TEMPRANA, CONTROL Y REHABILITACIÓN.

5ta Edición

El desempleo juvenil en Latinoamérica

Tasa de desocupación en jóvenes de 15 a 24 años en países seleccionados de América Latina en 2024 (en %)*



* Datos del segundo trimestre.
Fuente: OIT

statista

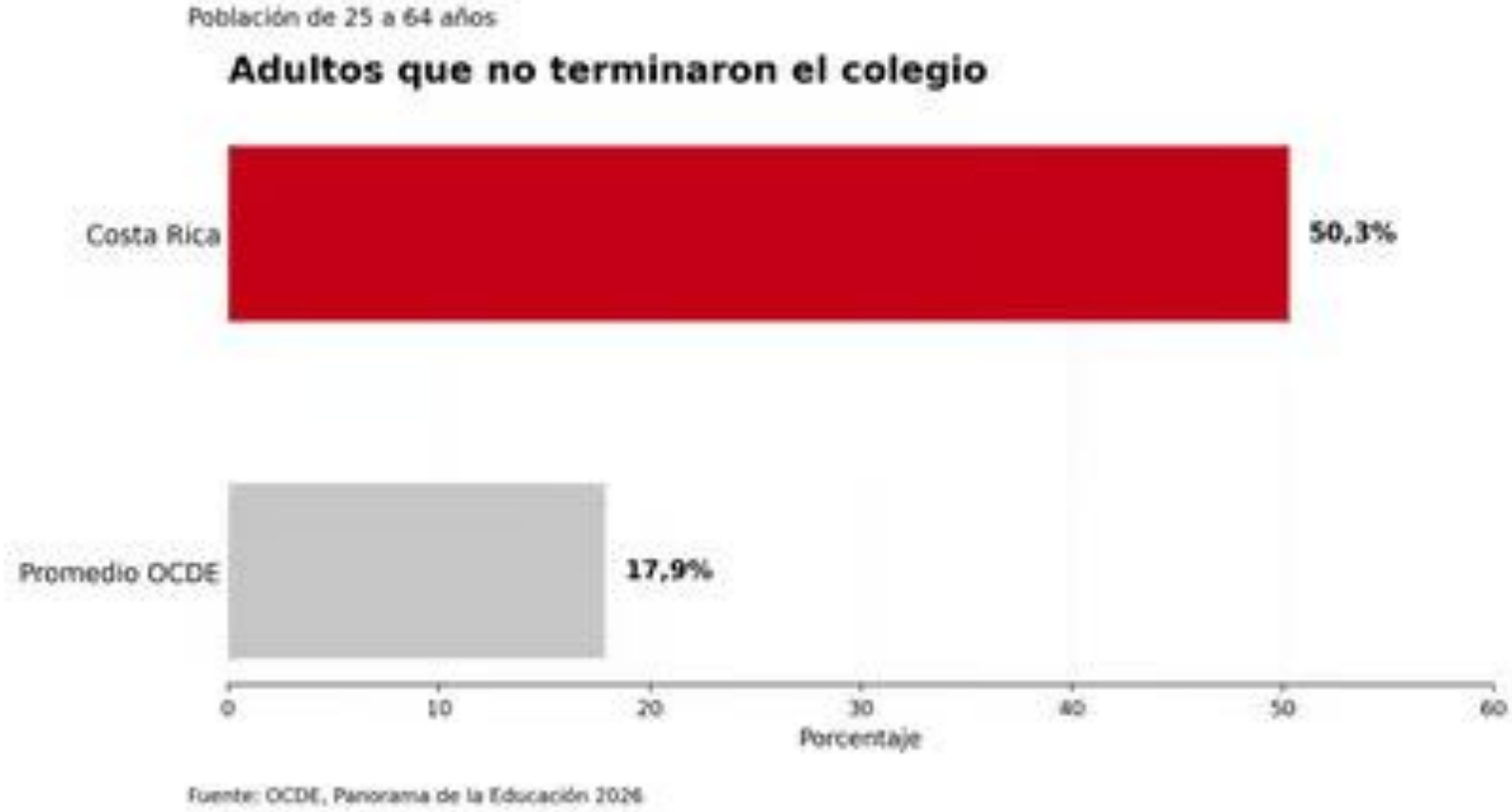

Fuente: OCDE, Panorama de la Educación 2026

UNED | ESCUELA CIENCIAS SOCIALES Y HUMANIDADES | PEN PROGRAMA ESTADO DE LA NACIÓN | CRIMINOLOGÍA COSTA RICA 2010 | FUNPADEM | BASC | FLACSO COSTA RICA | Universidad para la Paz | PNUD

DELFINO.CR

Los bienes duraderos caerían 45,9% en Seguridad y 40,8% en Justicia; Hacienda señala que el límite presupuestario del Poder Judicial obligó al OIJ a eliminar casi todo lo previsto para sustituir vehículos y motocicletas.

El proyecto de Presupuesto Nacional para 2027 propone **reducir en conjunto ₡22.361,4 millones los recursos asignados al Ministerio de Seguridad Pública, el Ministerio de Justicia y Paz y el Poder Judicial**, tres instituciones que intervienen en distintas etapas de la prevención del delito, persecución penal, investigación criminal y administración penitenciaria.

Seguridad Pública pasaría de ₡356.606 millones en su presupuesto actualizado de 2026 a **₡350.451,4 millones en 2027, una disminución de ₡6.154,6 millones (-1,7%)**; Justicia y Paz bajaría de ₡225.383 millones a **₡219.728,7 millones, ₡5.654,3 millones menos (-2,5%)**; mientras el Poder Judicial recibiría ₡530.973,2 millones, frente a ₡541.525,7 millones este año, una **reducción de ₡10.552,5 millones (-1,9%)**.

DELFINO.CR

Los bienes duraderos caerían 45,9% en Seguridad y 40,8% en Justicia; Hacienda señala que el límite presupuestario del Poder Judicial obligó al OIJ a eliminar casi todo lo previsto para sustituir vehículos y motocicletas.

El proyecto de Presupuesto Nacional para 2027 propone **reducir en conjunto ₡22.361,4 millones los recursos asignados al Ministerio de Seguridad Pública, el Ministerio de Justicia y Paz y el Poder Judicial**, tres instituciones que intervienen en distintas etapas de la prevención del delito, persecución penal, investigación criminal y administración penitenciaria.

Seguridad Pública pasaría de ₡356.606 millones en su presupuesto actualizado de 2026 a **₡350.451,4 millones en 2027, una disminución de ₡6.154,6 millones (-1,7%)**; Justicia y Paz bajaría de ₡225.383 millones a **₡219.728,7 millones, ₡5.654,3 millones menos (-2,5%)**; mientras el Poder Judicial recibiría ₡530.973,2 millones, frente a ₡541.525,7 millones este año, una **reducción de ₡10.552,5 millones (-1,9%)**.

Congreso Internacional Criminalidad Juvenil:

PREVENCIÓN TEMPRANA, CONTROL Y REHABILITACIÓN.

5ta Edición



UNED | ESCUELA CIENCIAS SOCIALES Y HUMANIDADES | PEN PROGRAMA ESTADO DE LA NACIÓN | CRIMINOLOGÍA COSTA RICA 2010 | FUNPADEM | BASC | FLACSO COSTA RICA | Universidad para la Paz | PNUD

Congreso Internacional Criminalidad Juvenil:

PREVENCIÓN TEMPRANA, CONTROL Y REHABILITACIÓN.

5ta Edición





Congreso Internacional Criminalidad Juvenil:

PREVENCIÓN TEMPRANA, CONTROL Y REHABILITACIÓN.

5ta Edición





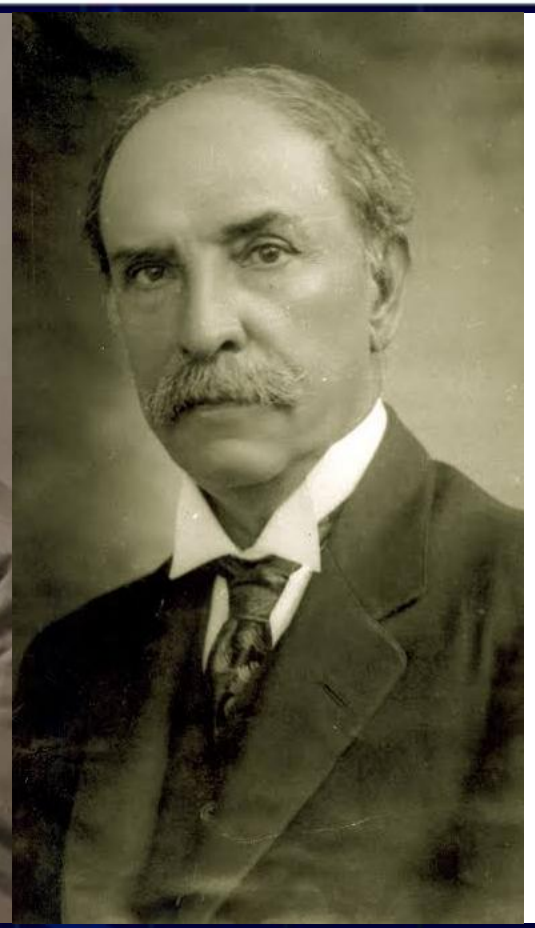

UNED | ESCUELA CIENCIAS SOCIALES Y HUMANIDADES | PEN PROGRAMA ESTADO DE LA NACIÓN | CRIMINOLOGÍA COSTA RICA 2010 | FUNPADEM | BASC | FLACSO COSTA RICA | Universidad para la Paz | PNUD

Congreso Internacional Criminalidad Juvenil:

PREVENCIÓN TEMPRANA, CONTROL Y REHABILITACIÓN.

5ta Edición





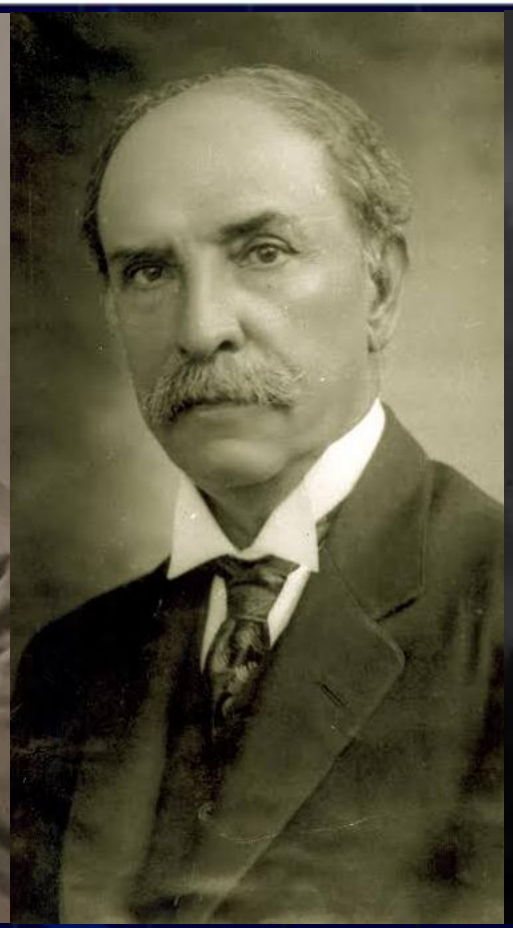



UNED | ESCUELA CIENCIAS SOCIALES Y HUMANIDADES | PEN PROGRAMA ESTADO DE LA NACIÓN | CRIMINOLOGÍA COSTA RICA 2010 | FUNPADEM | BASC | FLACSO COSTA RICA | Universidad para la Paz | PNUD

Congreso Internacional Criminalidad Juvenil:

PREVENCIÓN TEMPRANA, CONTROL Y REHABILITACIÓN.

5ta Edición





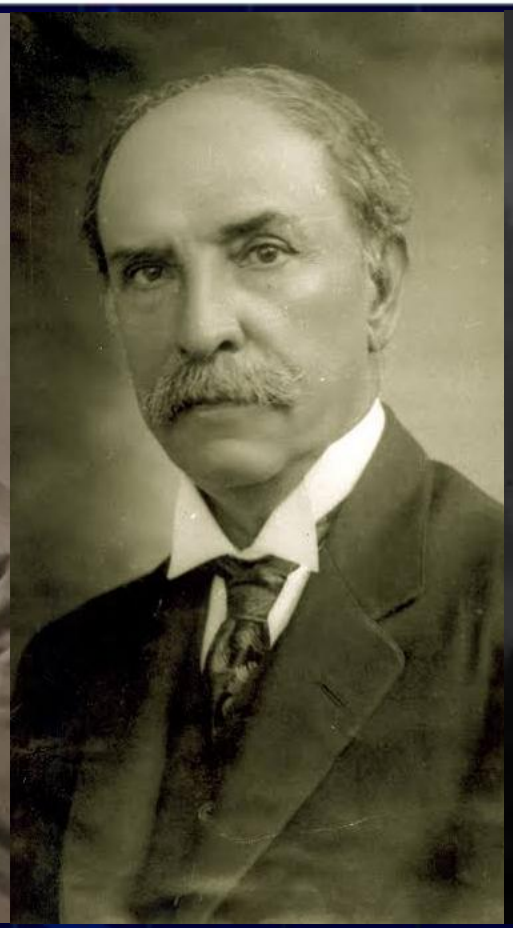





UNED | ESCUELA CIENCIAS SOCIALES Y HUMANIDADES

PEN PROGRAMA ESTADO DE LA NACIÓN

CRIMINOLOGÍA COSTA RICA 2010

FUNPADEM

BASC

FLACSO COSTA RICA

Universidad para la Paz

PNUD

Muchas gracias

Nombre de la persona panelista | Institución

Espacio para contacto o preguntas, etc